

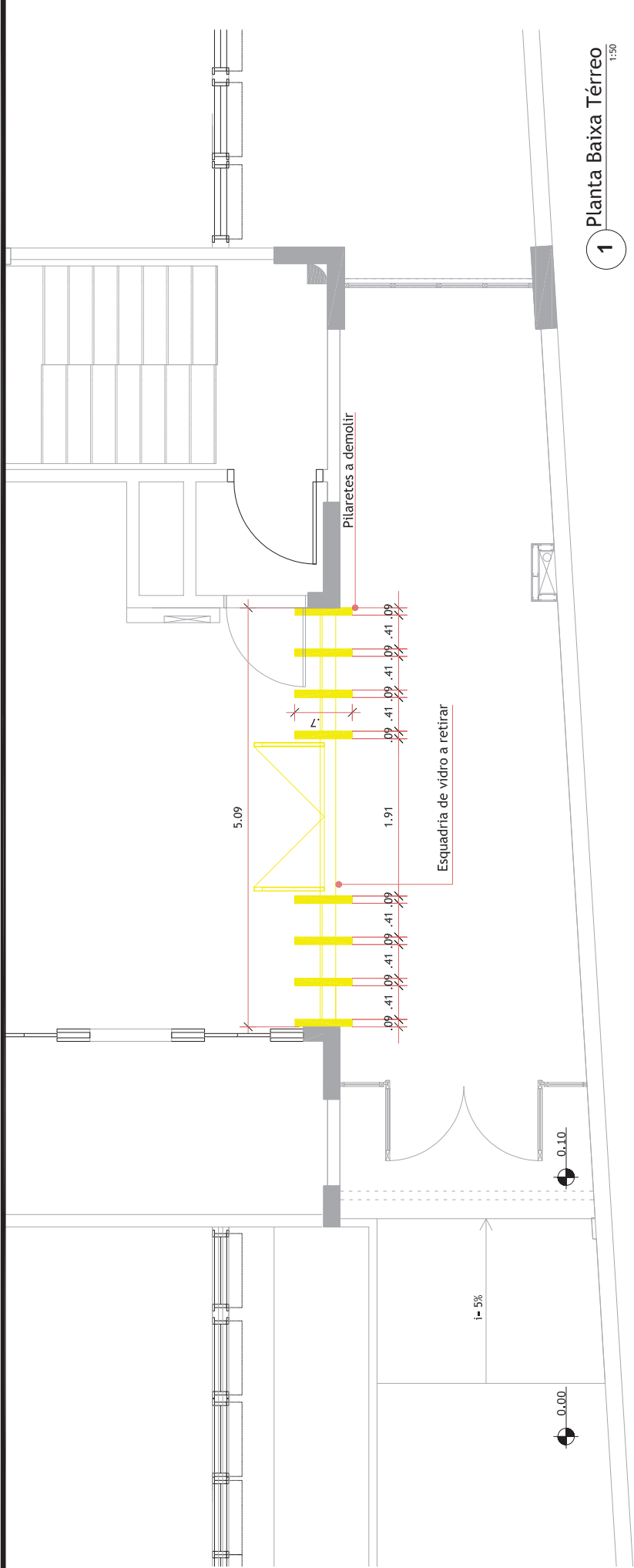

Tribunal Regional Eleitoral de Santa Catarina

Anexo V – Projetos



1 Planta Baixa Térreo
1:50

OBSERVAÇÕES

1. Todas as medidas estão em metros.
2. A empresa contratada para execução deste projeto deverá conferir "in loco" todas as dimensões.
3. Demais especificações de materiais e serviços devem ser obtidas no Memorial Descritivo e Projeto Básico anexo ao Edital.

Tribunal Regional Eleitoral de Santa Catarina



LOCAL: SEDE TRIBUNAL REGIONAL ELEITORAL DE SANTA CATARINA
RUA ESTEVES JÚNIOR, 68, FLORIANÓPOLIS/SC

PROJETO EXECUTIVO:

DEMOLIR E CONSTRUIR- HALL SEDE

CHEFE SEÇÃO DE ENGENHARIA E ARQUITETURA:	SEÇÃO DE ENGENHARIA E ARQUITETURA:	PROPRIETÁRIO:
Pierina Schmitt Pomarico Seção de Engenharia e Arquitetura	Palmyra Farinazzo Reis Repette CREA 865952-2 Julia Dalpian Kern CAU A126065-4	Tribunal Regional Eleitoral de Santa Catarina CNPJ: 05.956.957/0001-93
DESENHO:	ESCALA:	FRANCHA:
DATA: DEZEMBRO/ 2019	REVISÃO: 00	01/06
	INDICADA	
	ARQUIVO: [SEDE] HALL DE ACESSO	

LEGENDA

	A DEMOLIR
	A CONSTRUIR

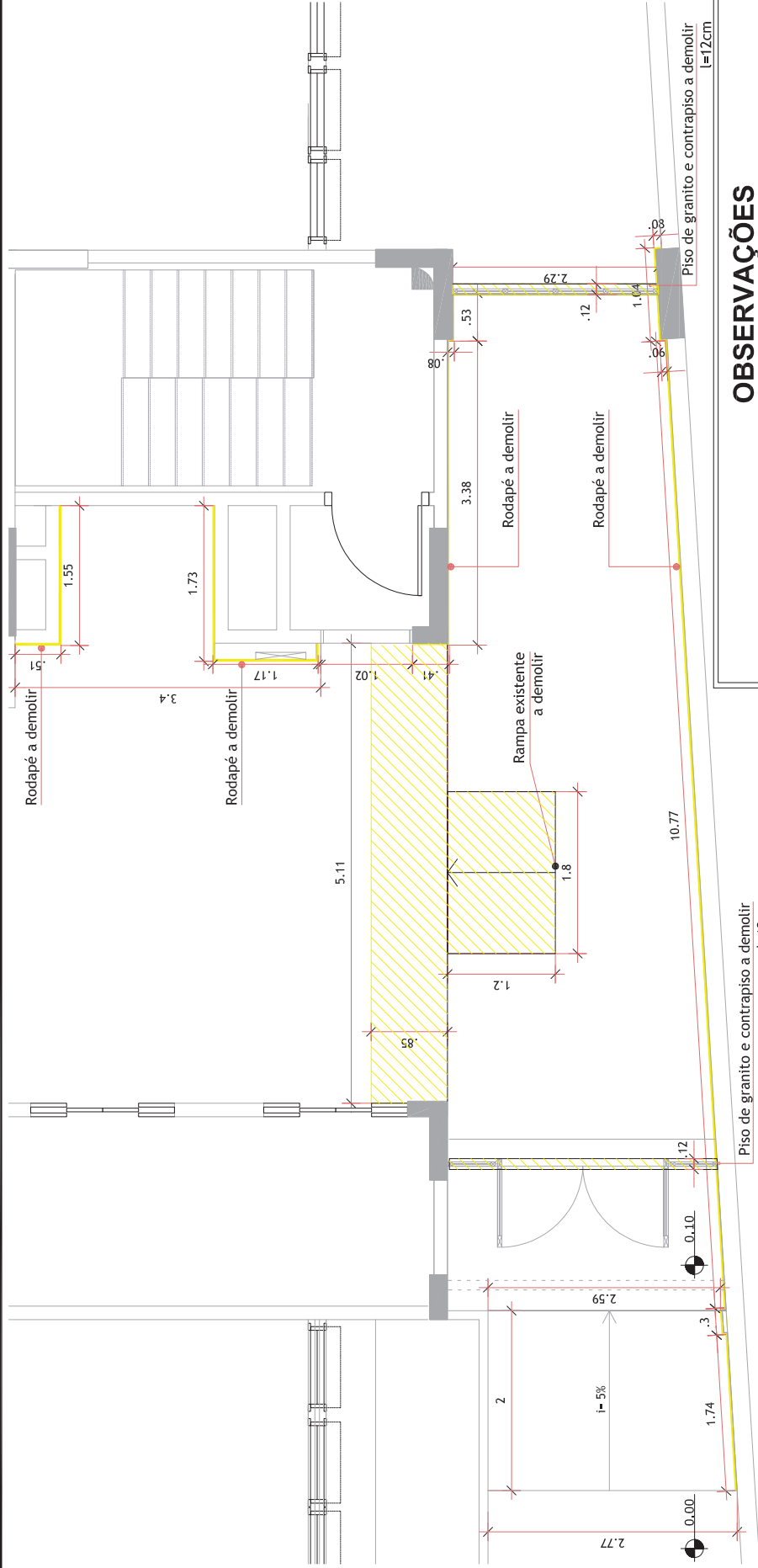

1 Planta Baixa Térreo
1:50

LEGENDA

- A DEMOLIR
- A CONSTRUIR

OBSERVAÇÕES

- Todas as medidas estão em metros.
- A empresa contratada para execução deste projeto deverá conferir "in loco" todas as dimensões.
- Demais especificações de materiais e serviços devem ser obtidas no Memorial Descritivo e Projeto Básico anexo ao Edital.

Tribunal Regional Eleitoral de Santa Catarina



LOCAL: SEDE TRIBUNAL REGIONAL ELEITORAL DE SANTA CATARINA
RUA ESTEVES JÚNIOR, 68, FLORIANÓPOLIS/SC

PROJETO EXECUTIVO:

DEMOLIR E CONSTRUIR- HALL SEDE

CHEFE SEÇÃO DE ENGENHARIA E ARQUITETURA:

Pierina Schmitt Pomarico
Seção de Engenharia e Arquitetura

SEÇÃO DE ENGENHARIA E ARQUITETURA:

Palmyra Farinazzo Reis Repette
CREA 869952-2
Julia Dalpian Kern
CAU A126065-4

PROPRIETÁRIO:

Tribunal Regional Eleitoral de Santa Catarina
CNPJ: 05.956.957/0001-93

DESENHO:

DATA: DEZEMBRO/ 2019

REVISÃO: 00

ESCALA:

INDICADA

ARQUIVO: [SEDE] HALL DE ACESSO

PRONCHA:

02/06

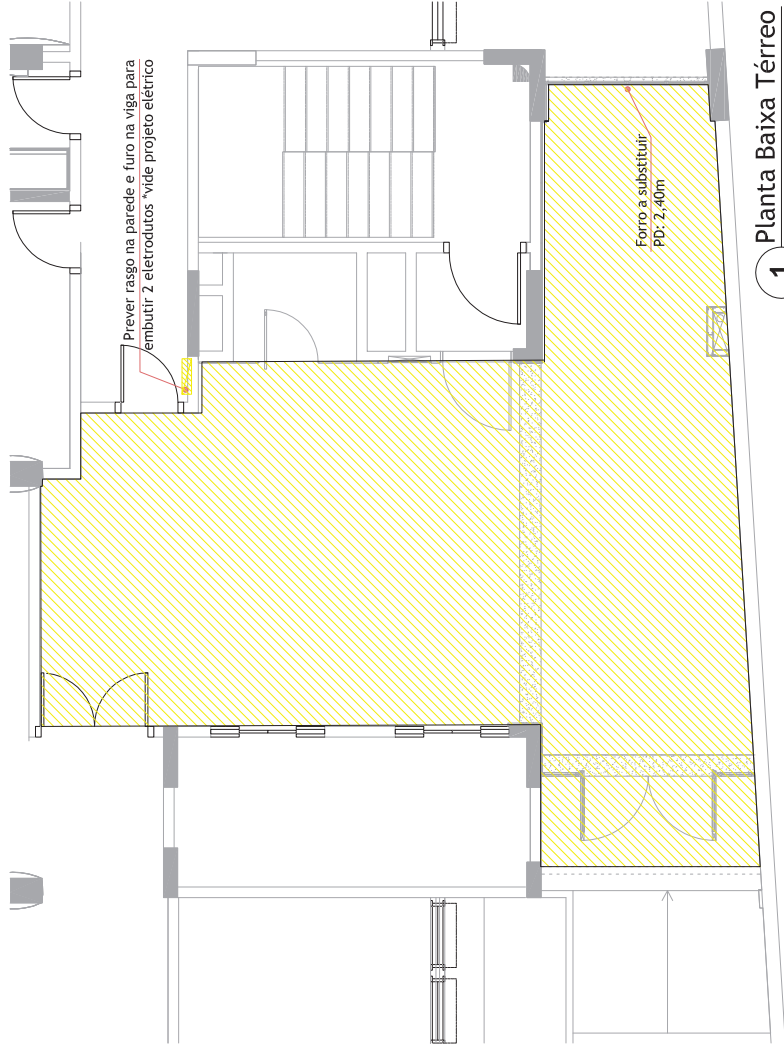

1 Planta Baixa Térreo 1:75

LEGENDA

	A DEMOLIR
	A CONSTRUIR

OBSERVAÇÕES

1. Todas as medidas estão em metros.
2. A empresa contratada para execução deste projeto deverá conferir "in loco" todas as dimensões.
3. Demais especificações de materiais e serviços devem ser obtidas no Memorial Descritivo e Projeto Básico anexo ao Edital.

Tribunal Regional Eleitoral de Santa Catarina



LOCAL: SEDE TRIBUNAL REGIONAL ELEITORAL DE SANTA CATARINA
RUA ESTEVES JÚNIOR, 68, FLORIANÓPOLIS/SC

PROJETO EXECUTIVO:

DEMOLIR E CONSTRUIR- HALL SEDE

CHEFE SEÇÃO DE ENGENHARIA E ARQUITETURA: Pierina Schmitt Pomarico Seção de Engenharia e Arquitetura	SEÇÃO DE ENGENHARIA E ARQUITETURA: Palmyra Farinazzo Reis Repette CREA 859952- Julia Dalpian Kern CAU A126063-4	PROPRIETÁRIO: Tribunal Regional Eleitoral de Santa Catarina CNPJ: 05.956.957/0001-93
DESENHO: DATA: DEZEMBRO/ 2019	REVISÃO: 00	PRONCHIA: 03/06

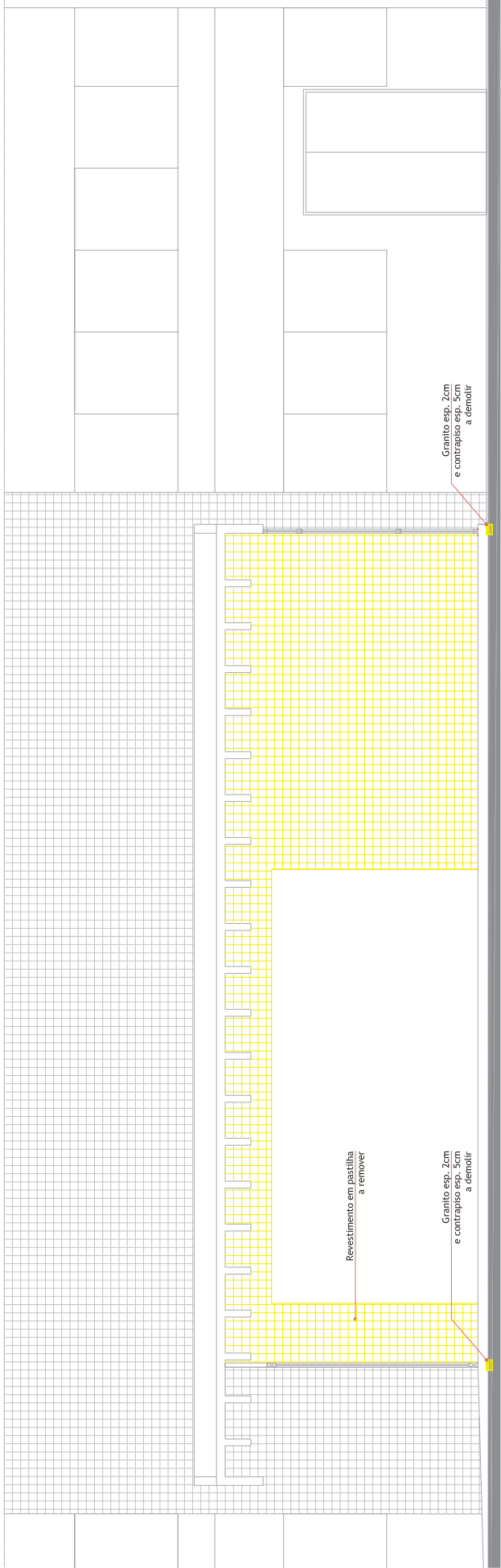

1 Fachada com pastilha 1:50

LEGENDA

<div></div>	A DEMOLIR
<div></div>	A CONSTRUIR

OBSERVAÇÕES

1. Todas as medidas estão em metros.
2. A empresa contratada para execução deste projeto deverá conferir "in loco" todas as dimensões.
3. Demais especificações de materiais e serviços devem ser obtidas no Memorial Descritivo e Projeto Básico anexo ao Edital.

Tribunal Regional Eleitoral de Santa Catarina

	
LOCAL:	SEDE TRIBUNAL REGIONAL ELEITORAL DE SANTA CATARINA RUA ESTEVES JÚNIOR, 68, FLORIANÓPOLIS/SC
PROJETO EXECUTIVO:	
CHEFE SEÇÃO DE ENGENHARIA E ARQUITETURA:	SEÇÃO DE ENGENHARIA E ARQUITETURA:
Pierina Schmitt Pomarico Seção de Engenharia e Arquitetura	Palmyra Farinazzo Reis Repette CREA 865962-2 Julia Dalpian Kern CAU A126065-4
DESENHO:	PRONCHIA:
DEZEMBRO/ 2019	PRONCHIA: Tribunal Regional Eleitoral de Santa Catarina CNPJ: 05.956.957/0001-93
REVISÃO: 00	PRONCHIA: 04/06

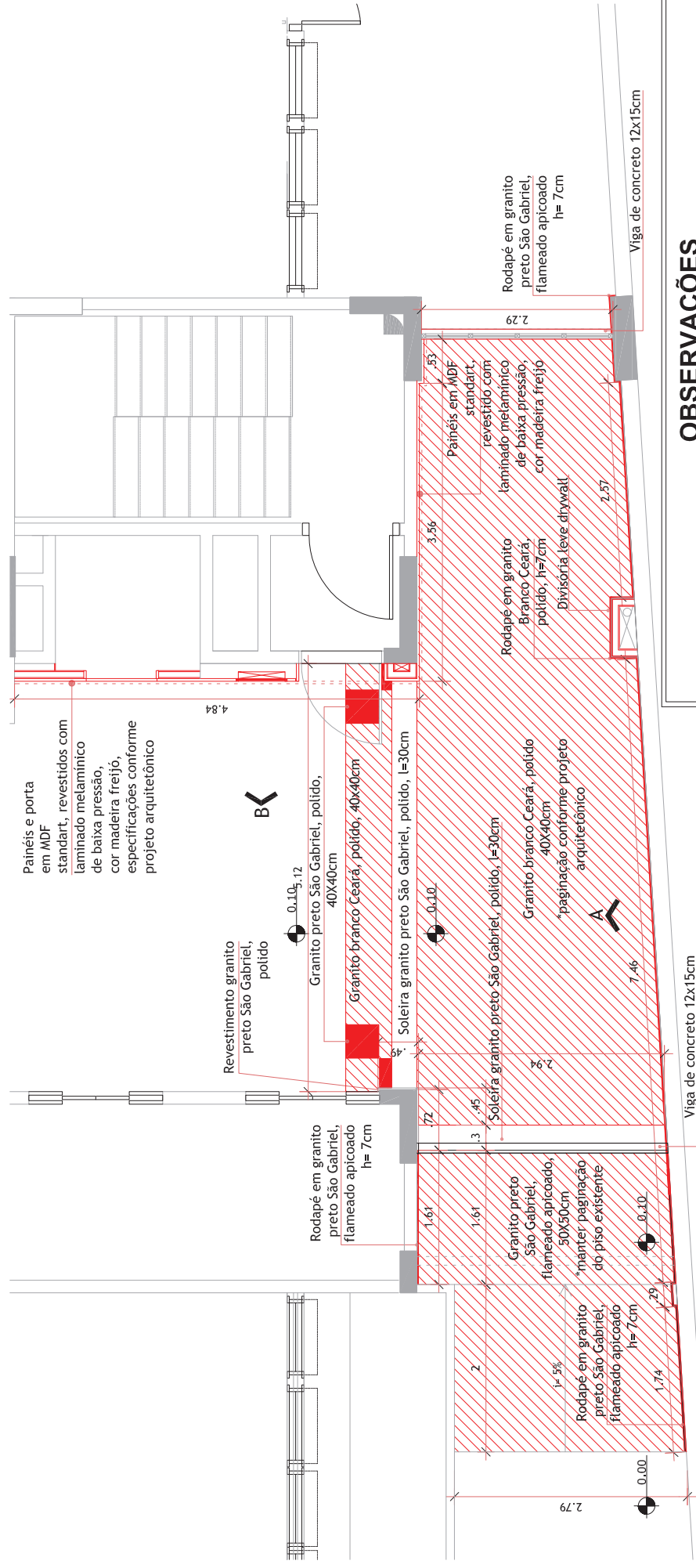

Revestimento granito
preto São Gabriel,
polido

Rodapé em granito
preto São Gabriel,
flameado apicoado
 $h = 7\text{cm}$

co Ceará, polido, 40x40cm

Soleira granito preto São Gabriel, polido, l=30cm

Soleira granito preto São Gabriel polido 130cm

Granito branco Ceará, polido
40X40cm
*paginação conforme projeto
arquitetônico

Rodapé em granito
preto São Gabriel,
flameado apicoado
h= 7cm

Painéis em MDF
standart,

Divisória leve drywall

Viga de concreto 12x15cm

Viga de concreto 12x15cm

OBSERVAÇÕES

1. Todas as medidas estão em metros.
2. A empresa contratada para execução deste projeto deverá conferir "in loco" todas as dimensões.
3. Demais especificações de materiais e serviços devem ser obtidas no Memorial Descritivo e Projeto Básico anexo ao Edital.

Tribunal Regional Eleitoral de Santa Catarina

SEDE TRIBUNAL REGIONAL ELEITORAL DE SANTA CATARINA
RUA ESTEVES LÚCIO 68 - FLORESTA - 13050-900 - FLORESTA - SC

PROIETO ESECUTIVO

DEMOLIR E CONSTRUIR- HALL SEDE

CHEFE SEÇÃO DE ENGENHARIA E ARQUITETURA

Palmyra Farinazzo Reis Repette
CREA 859952-

Pierina Schmitt Pomarico
Seção de Engenharia e Arquitetura

PROPRIETÁRIO:

Tribunal Regional Eleitoral de Santa Catarina
CNPJ: 05.858.851/0001-93

DESENHO:

DEZEMBRO/ 2019

8

8

ESCALA:

ESCALA:

ARQUIVO:

ARQUIVO:

PRANCHAZ

05/06

LEGENDA

A DEMOLIR

A CONSTRUIR

1 Planta Baixa Térreo

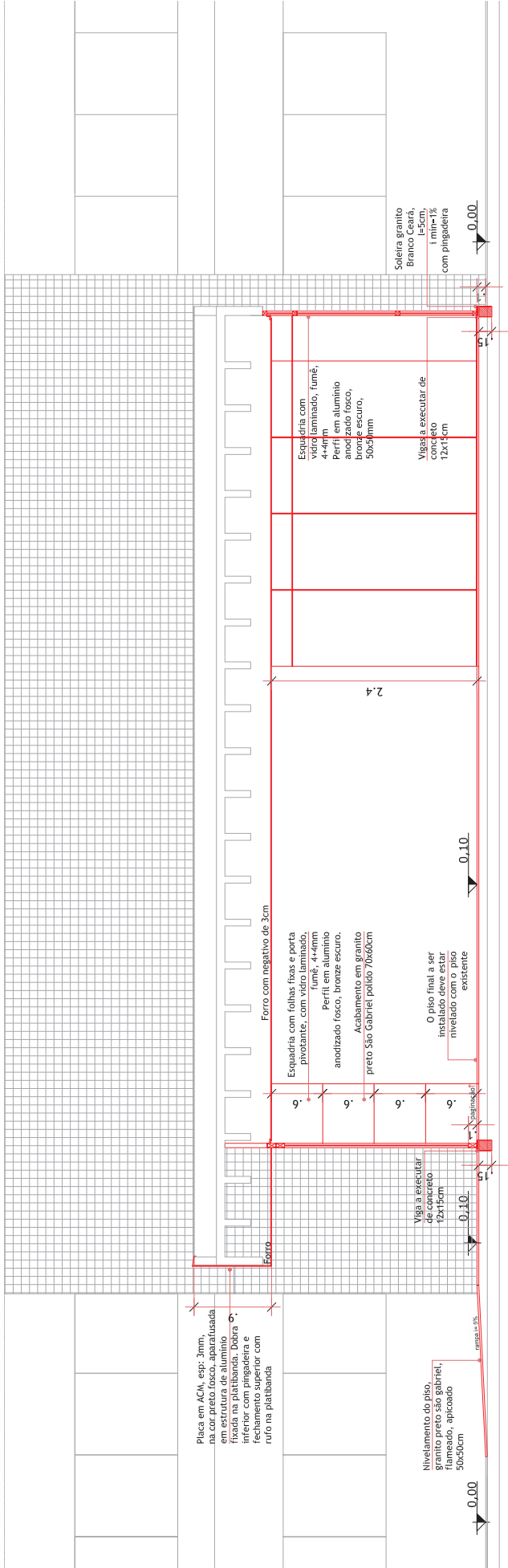

1 Vista A
1:50

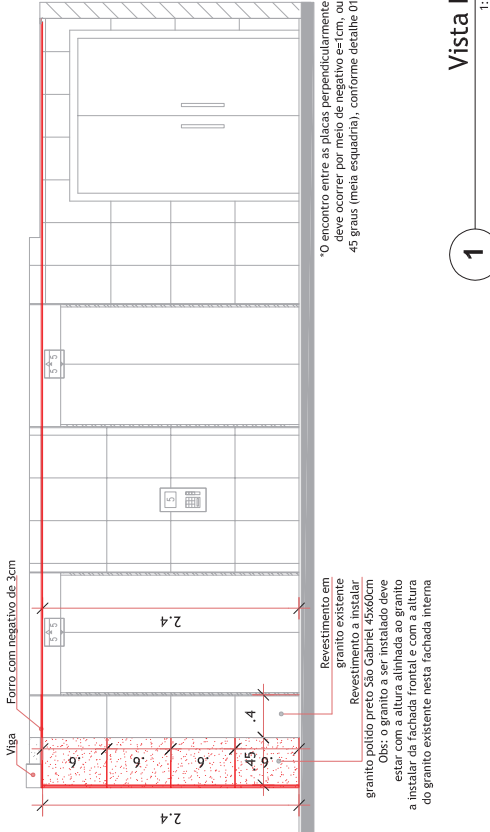

1 Vista B
1:50

LEGENDA

- A DEMOLIR
- A CONSTRUIR

OBSERVAÇÕES

1. Todas as medidas estão em metros.
2. A empresa contratada para execução deste projeto deverá conferir "in loco" todas as dimensões.
3. Demais especificações de materiais e serviços devem ser obtidas no Memorial Descritivo e Projeto Básico anexo ao Edital.

Tribunal Regional Eleitoral de Santa Catarina

LOCAL: SEDE TRIBUNAL REGIONAL ELEITORAL DE SANTA CATARINA RUA ESTEVES JÚNIOR, 68, FLORIANÓPOLIS/SC	
PROJETO EXECUTIVO: DEMOLIR E CONSTRUIR- HALL SEDE	
CHEFE SEÇÃO DE ENGENHARIA E ARQUITETURA: Palmyra Farinazzo Reis Repette CREA 865952-	PROPRIETÁRIO: Tribunal Regional Eleitoral de Santa Catarina CNPJ: 05.956.957/0001-93
Pierina Schmitt Pomarico Sócio de Engenharia e Arquitetura	INDICADA: JULIA DALPIAN KERN CAU A126065-4
DESENHO: DEZEMBRO/ 2019	REVISÃO: 00
ESCALA: [SEDE] HALL DE ACESSO	FRANCHA: 06/06

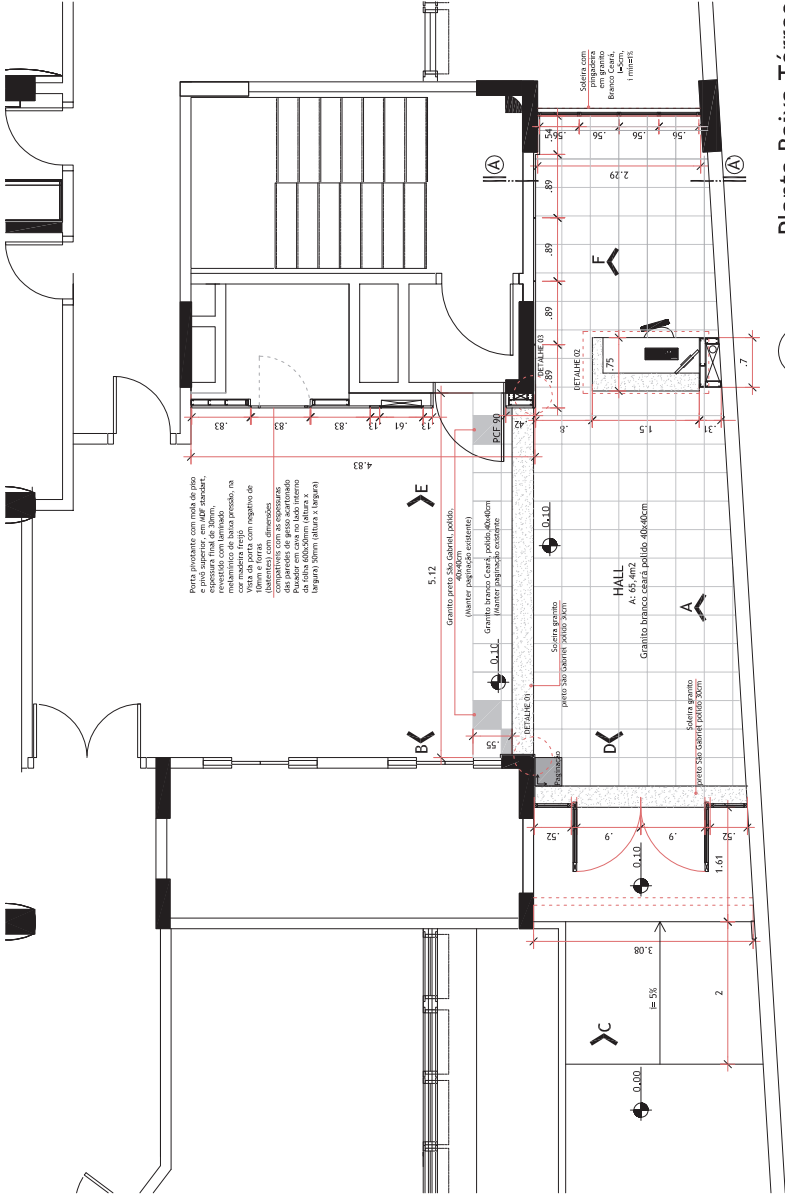

Planta Baixa Térreo

1/75

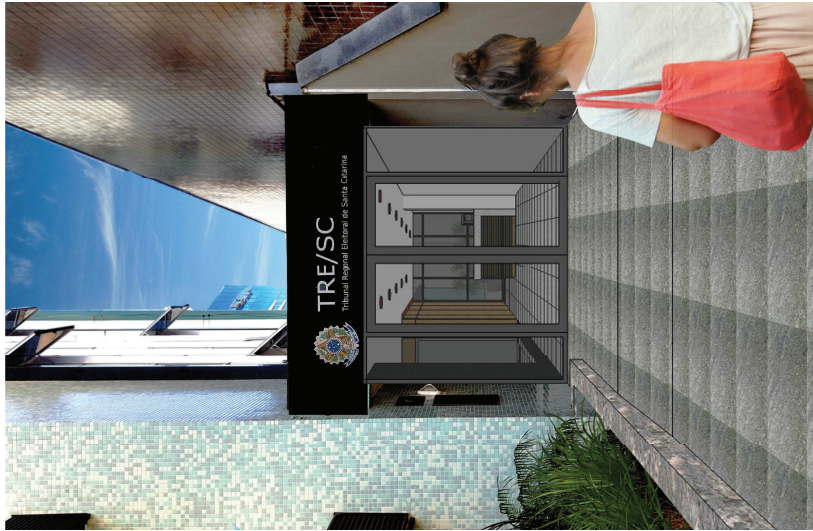

OBSERVAÇÕES

1. Todas as medidas estão em metros.
2. A empresa contratada para execução deste projeto deverá conferir "in loco" todas as dimensões.
3. Demais especificações de materiais e serviços devem ser obtidas no Memorial Descritivo e Projeto Básico anexo ao Edital.

Tribunal Regional Eleitoral de Santa Catarina



LOCAL:	SEDE- TRIBUNAL REGIONAL ELEITORAL DE SANTA CATARINA RUA ESTEVES JÚNIOR, 68, FLORIANÓPOLIS/SC
PROJETO EXECUTIVO:	HALL DE ACESSO- SEDE

CHEFE SEÇÃO DE ENGENHARIA E ARQUITETURA:	SEÇÃO DE ENGENHARIA E ARQUITETURA:	PROPRIETÁRIO:
Pierina Schmitt Pomarico Seção de Engenharia e Arquitetura	Julia Dalpian Kern CAU A12063-4	Tribunal Regional Eleitoral de Santa Catarina CNPJ: 05.559.851/0001-93
DESENHO:	ESCALA:	FRANCHA:
DATA: DEZEMBRO 2019	REVISÃO: 00	01 /04
	INDICADA [GERAL] HALL DE ACESSO	



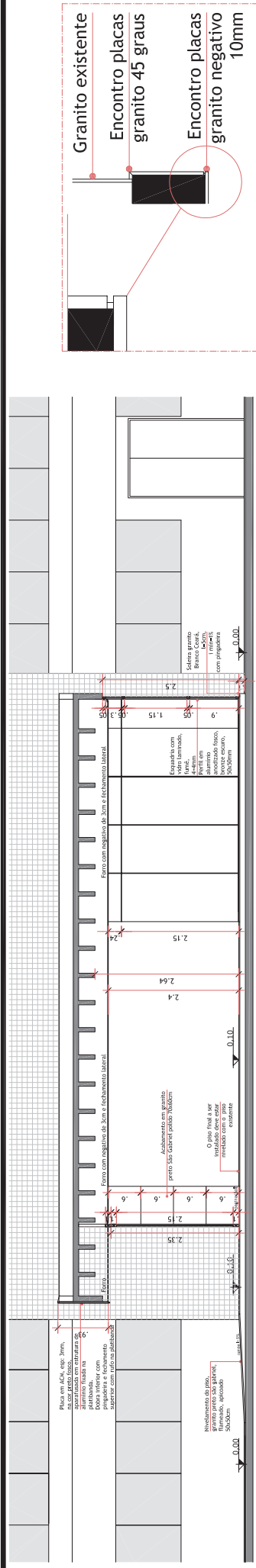

2 Vista A- Fachada Lateral 1:75

3 Detalhes 01 - Encontro granito 1:25

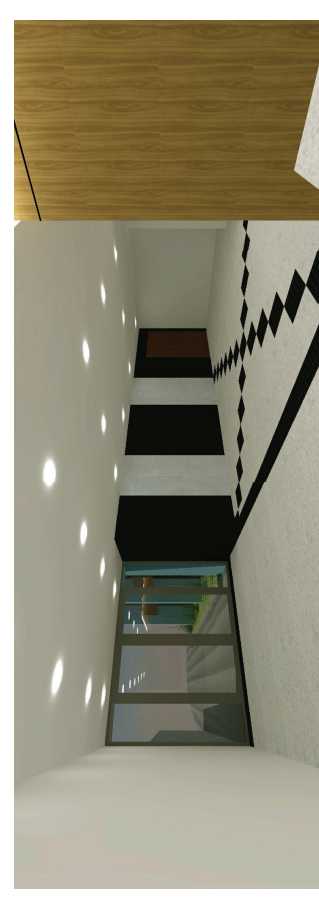

4 Vista B- Hall Elevadores Granito 1:50

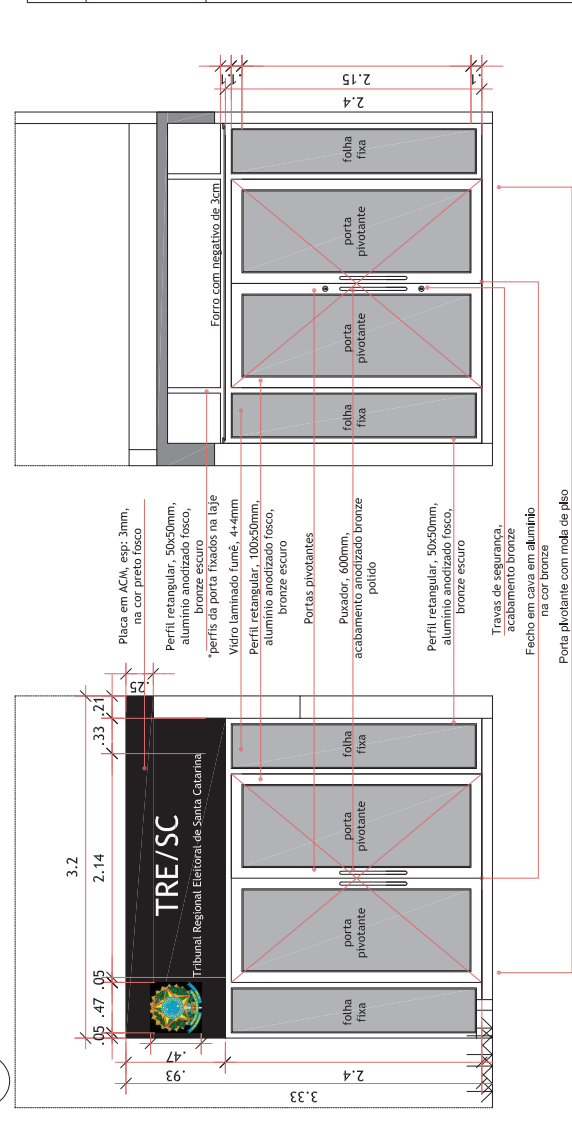

5 Vista C 1:50

6 Vista D 1:50

OBSERVAÇÕES

1. Todas as medidas estão em metros.
2. A empresa contratada para execução deste projeto deverá conferir "in loco" todas as dimensões.
3. Demais especificações de materiais e serviços devem ser obtidas no Memorial Descritivo e Projeto Básico anexo ao Edital.

Tribunal Regional Eleitoral de Santa Catarina

LOCAL:	SEDE- TRIBUNAL REGIONAL ELEITORAL DE SANTA CATARINA RUA ESTEVES JÚNIOR, 68, FLORIANÓPOLIS/SC
PROJETO EXECUTIVO:	
CHEFE SEÇÃO DE ENGENHARIA E ARQUITETURA:	SEÇÃO DE ENGENHARIA E ARQUITETURA:
Pierina Schmitt Pomarico Seção de Engenharia e Arquitetura	Julia Dalpian Kern CAU A126063-4
PROPRIETÁRIO:	Tribunal Regional Eleitoral de Santa Catarina CNPJ: 05.559.851/0001-93
DESENHO:	ESCALA:
DATA: DEZEMBRO 2019	REVISÃO: 00
INDICADA	ARQUIVO: [GERAL] HALL DE ACESSO
02/04	

Bancada e fechamento do balcão em MDF, tipo standart, esp. 18mm. Laminado melamínico em ambas as faces, de baixa pressão, cor madeira freijó. Fita de acabamento na mesma cor da bancada, esp. 1mm, colada à quente. OBS: A fita deverá ser aplicada em todas as bordas laterais recortadas do MDF que fiquem expostas após a montagem do móvel.

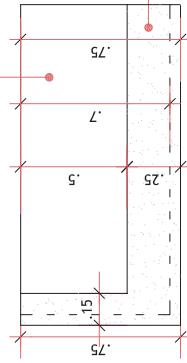

PLANTA BAIXA

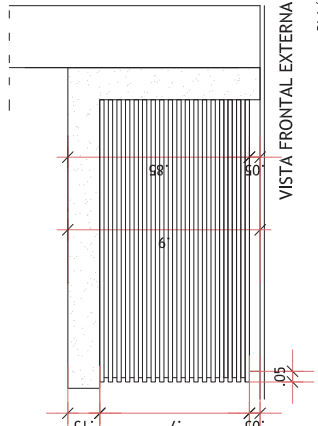

VISTA FRONTAL EXTERNA

Divisória de gesso drywall

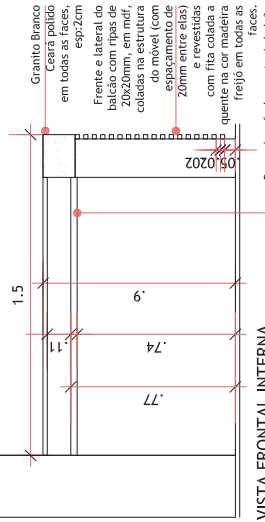

VISTA FRONTAL INTERNA

Bancada e fechamento do balcão em MDF, tipo standart, esp. 18mm. Laminado melamínico em ambas as faces, de baixa pressão, cor madeira freijó.

Fita de acabamento na mesma cor da bancada, esp. 1mm, colada à quente. OBS: A fita deverá ser aplicada em todas as bordas laterais recortadas do MDF que fiquem expostas após a montagem do móvel.

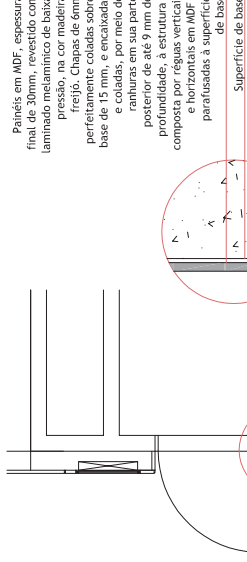

7

Detalhe 02 - Balcão

1:25

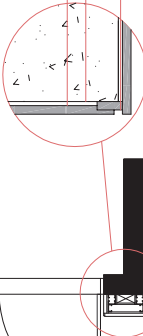

8

Detalhe 03 -

Paineis MDF

Sem escala

Painéis em MDF, espessura final de 30mm, revestido com laminado melamínico de baixa pressão, na cor madeira freijó. Vista da porta com negativo de 10mm e forras (batedores) com dimensões compatíveis com as espessuras das paredes de gesso acartonado. Puxador em cava no lado interno da folha 600x50mm (altura x largura) 50mm (altura x largura).

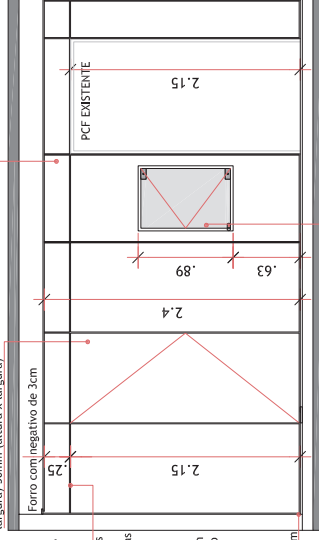

9

Vista E

1:50

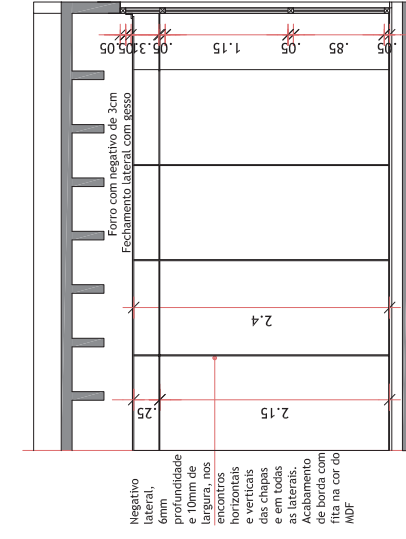

10

Vista F

1:50

OBSERVAÇÕES

1. Todas as medidas estão em metros.
2. A empresa contratada para execução deste projeto deverá conferir "in loco" todas as dimensões.
3. Demais especificações de materiais e serviços devem ser obtidas no Memorial Descritivo e Projeto Básico anexo ao Edital.

Tribunal Regional Eleitoral de Santa Catarina

		LOCAL: SEDE - TRIBUNAL REGIONAL ELEITORAL DE SANTA CATARINA RUA ESTEVES JÚNIOR, 68, FLORIANÓPOLIS/SC
PROJETO EXECUTIVO:		PROPRIETÁRIO:
CHEFE SEÇÃO DE ENGENHARIA E ARQUITETURA: Pierina Schmitt Pomarico Seção de Engenharia e Arquitetura	SEÇÃO DE ENGENHARIA E ARQUITETURA: Julia Dalpian Kern CAU A126063-4	Tribunal Regional Eleitoral de Santa Catarina CNPJ: 05.559.851/0001-93
DESENHO:	ESCALA:	FRANCHA:
DATA: DEZEMBRO 2019	REVISÃO: 00	INDICADA: [GERAL] HALL DE ACESSO
		03/04

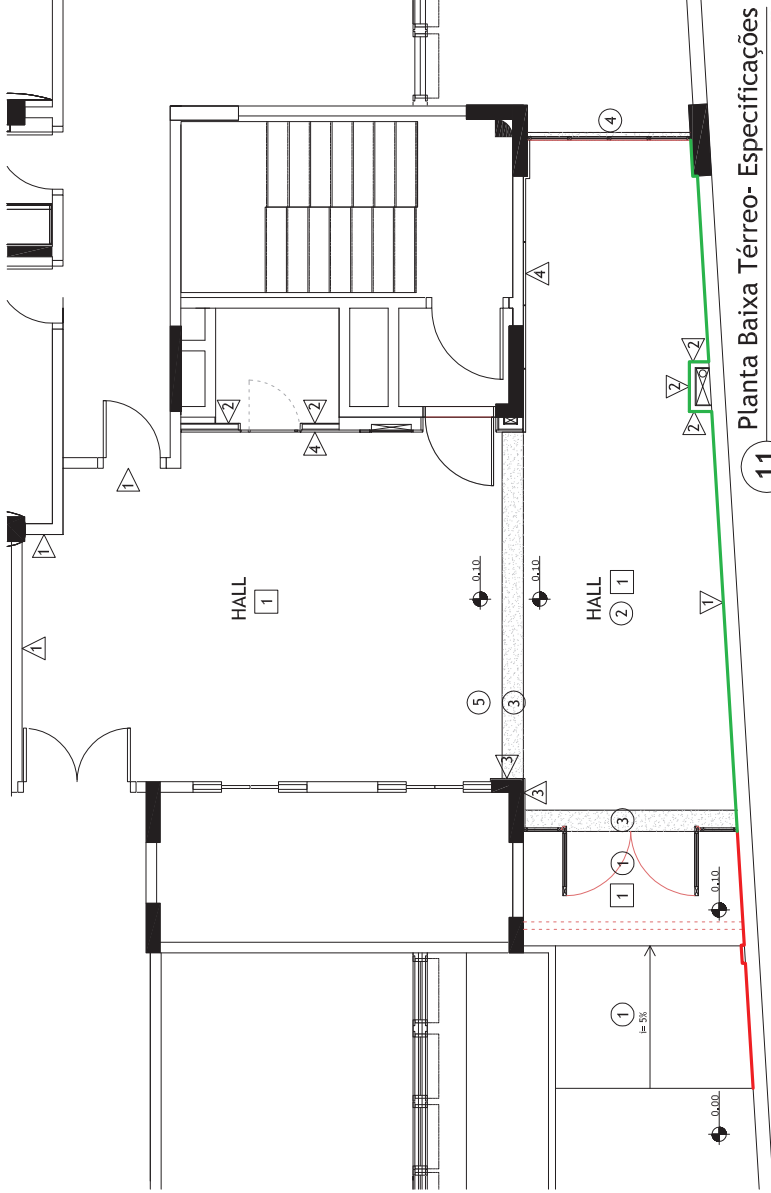

ESPECIFICAÇÕES DE ACABAMENTOS	
○ PISOS	
1 - Instalação de estrutura para piso elevado com h=10cm	
-Piso granito preto São Gabriel, flameado apicoado, 50x50cm	
2 - Instalação de estrutura para piso elevado com h=10cm	
-Piso granito Branco Ceará, 40x40cm, polido	
3 - Soleira granito preto São Gabriel, polido, l=30cm, assentado sobre argamassa colante pré-fabricada ACIII	
4 - Soleira granito Branco Ceará, polido, l=5cm, assentado sobre argamassa colante pré-fabricada ACIII	
5 - Piso em granito Branco Ceará, polido, 40x40cm e preto São Gabriel, polido, 40x40cm, assentado sobre argamassa colante pré-fabricada ACIII, conforme paginação existente	
-Rodapé granito Branco Ceará, polido, h=7cm, assentado sobre argamassa colante pré-fabricada ACIII	
-Rodapé granito preto São Gabriel, flameado apicoado, h=7cm assentado sobre argamassa colante pré-fabricada ACIII	
△ PAREDES	
1 - Massa corrida Suvnil	
-Pintura acrílica acetinada, cor branca	
2 - Massa corrida Suvnil	
-Fundo para Gesso / Drywall	
-Pintura acrílica acetinada, cor branca	
3 - Aplicação de placas de granito sobre argamassa colante pré-fabricada ACIII	
4 - Instalação de chapas em MDF, com laminado melamínico em ambas as faces de baixa pressão, na cor madeira freijó	
□ TETOS	
1 - Ferro Drywall	

11 Planta Baixa Térreo- Especificações

1:75

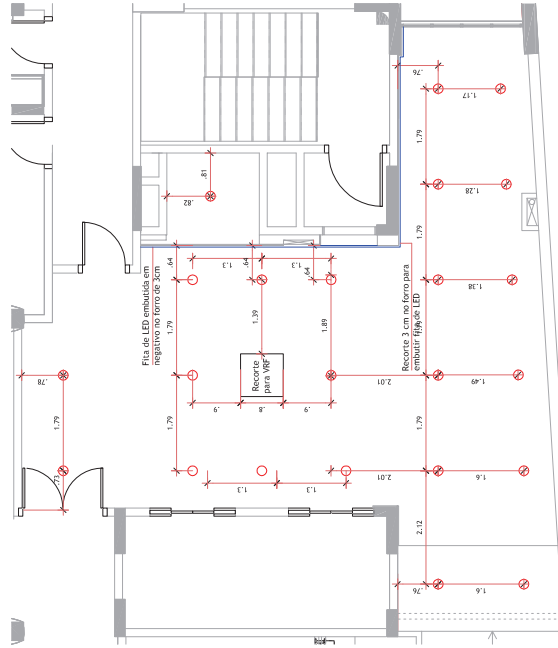

LEGENDA
○ Luminária de embutir a instalar
— Fita de LED para embutir em sarco

12 Planta Baixa Térreo Luminotécnico

1:100

OBSERVAÇÕES

1. Todas as medidas estão em metros.
2. A empresa contratada para execução deste projeto deverá conferir "in loco" todas as dimensões.
3. Demais especificações de materiais e serviços devem ser obtidas no Memorial Descritivo e Projeto Básico anexo ao Edital.

Tribunal Regional Eleitoral de Santa Catarina

LOCAL: SEDE- TRIBUNAL REGIONAL ELEITORAL DE SANTA CATARINA RUA ESTEVES JÚNIOR, 68, FLORIANÓPOLIS/SC	
PROJETO EXECUTIVO:	
HALL DE ACESSO- SEDE	
CHEFE SEÇÃO DE ENGENHARIA E ARQUITETURA: Pierina Schmitt Pomarico Seção de Engenharia e Arquitetura	SEÇÃO DE ENGENHARIA E ARQUITETURA: Julia Dalpian Kern CAU A12063-4
PROPRIETÁRIO: Tribunal Regional Eleitoral de Santa Catarina CNPJ: 05.959.851/0001-93	
DESENHO: DATA: DEZEMBRO 2019	REVISÃO: 00 ESCALA: ARQUIVO: [GERAL] HALL DE ACESSO
INDICADA	
04/04	

13 Comunicação Visual Fachada

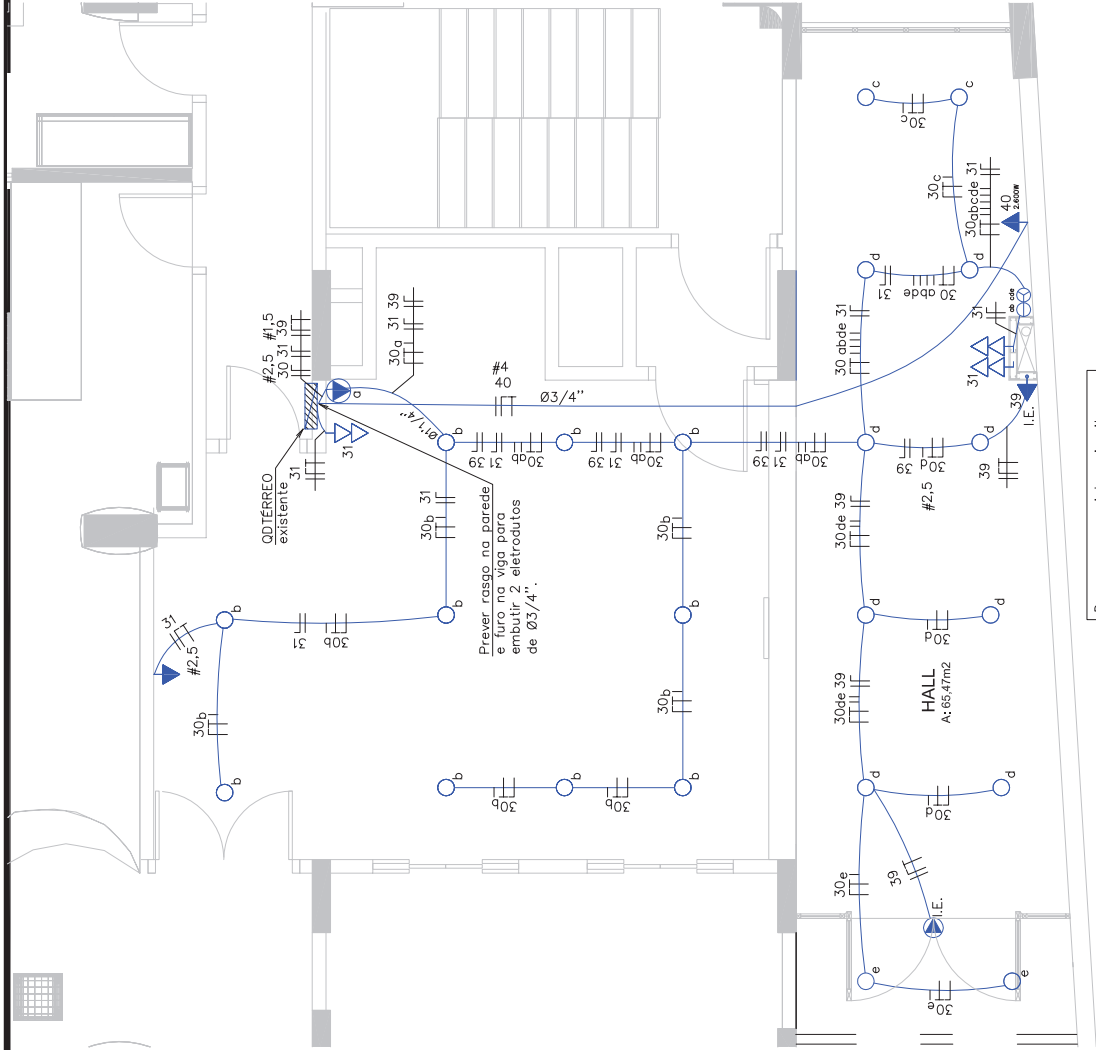

1:50



Devem ser previstos circuitos exclusivos para alimentação da iluminação de emergência (39) e do ar condicionado (40). Para iluminação e tomadas utilizar os circuitos existentes (30 e 31).

1 Planta Baixa TÉRREO - SEDE
Sem escala

L E G E N D A	
—	Eletroduto embutido no forro. Tomada no teto
○	Luminária de embutir 20W Tomada alta
▨	Quadro de distribuição existente Tomada baixa
OBSERVAÇÕES	
1. A instalação elétrica existente deve ser conferida no local.	
2. Conferir medidas no local.	
3. Eletrodutos com diâmetro não indicado considerar de 3/4".	
4. O circuito de ar condicionado deve ser ligado na fase branca e, os demais, em disjuntores reservas existentes de 20A.	

Tribunal Regional Eleitoral de Santa Catarina	
LOCAL: 	SEDE TRIBUNAL REGIONAL ELEITORAL DE SANTA CATARINA RUA ESTEVES JÚNIOR, 68, FLORIANÓPOLIS/SC
PROJETO EXECUTIVO: ELÉTRICO - SEDE	
CHEFE SEÇÃO DE ENGENHARIA E ARQUITETURA: 	SEÇÃO DE ENGENHARIA E ARQUITETURA: PROPRIETÁRIO:
Pierina Schmitt Pomarico Seção de Engenharia e Arquitetura	Palmyra Farinazzo Reis Repette CREA/SC 065995-2
DESENHO: ESCALA: INDICADA	Tribunal Regional Eleitoral de Santa Catarina CNPJ: 05.555.851/0001-93
DATA: 10.7.2019 REVISÃO: 00 ARQUIVO: [SEDE] HALL DE ACESSO Elétrico	FRANCHA: 01/01